

Frage: Gibt es Möglichkeit die BlitzKasse® ZVT mit JTL WAWI zu nutzen?

Antwort: Ja, es gibt diesen und nicht nur mit JTL-Wawi, sondern auch mit vielen anderen Anwendungen.

Z.b. in JTL-Wawi kann man beim Rechnungsdruck die Daten exportieren, um die Verbindung mit BlitzKasse® ZVT herzustellen.

In JTL WAWI kann man die Funktion Datenexport beim Rechnungsausdruck für Kommunikation mit BlitzKasse® ZVT nutzen.:

In JTL WAWI im Mehü Admin wählen Sie Druck-/ E-Mail- / Exportvorlagen

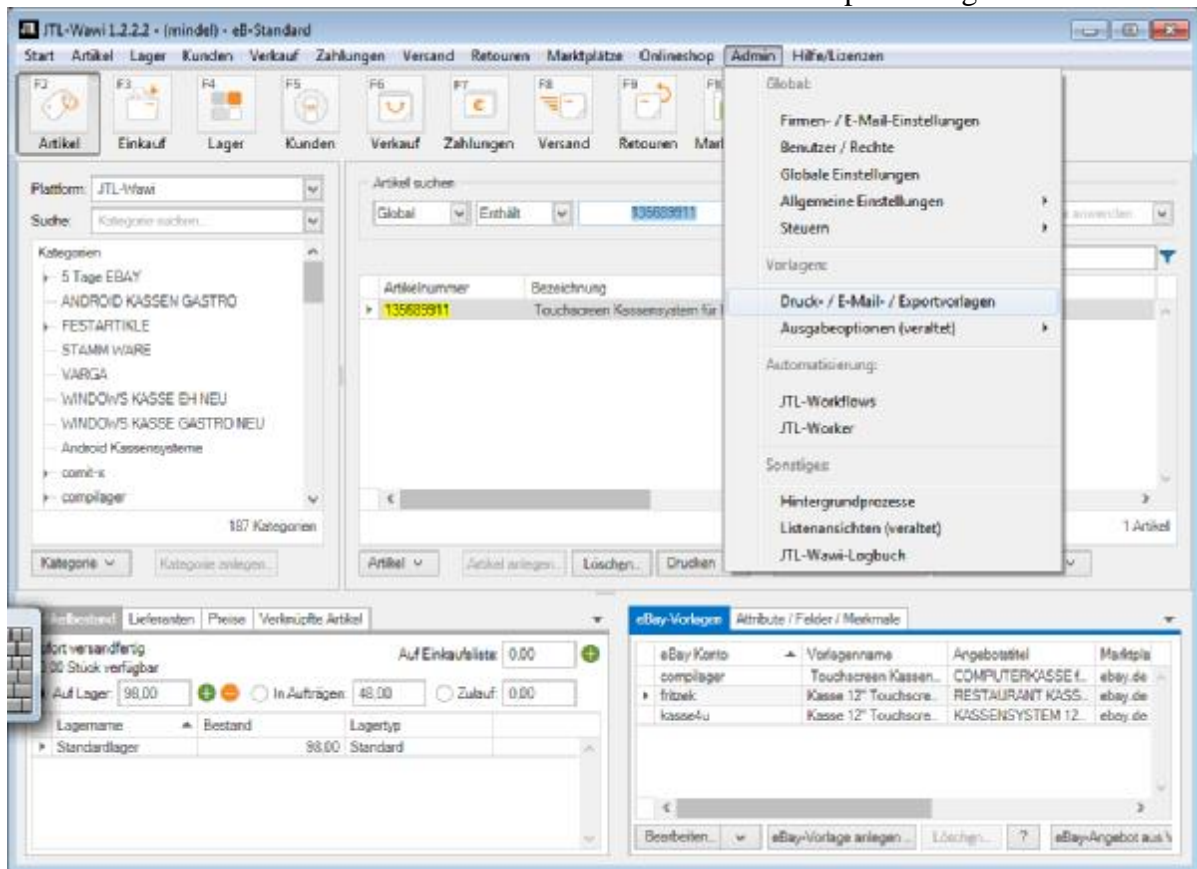

Gewünschte Rechnungsvorlage auswählen.

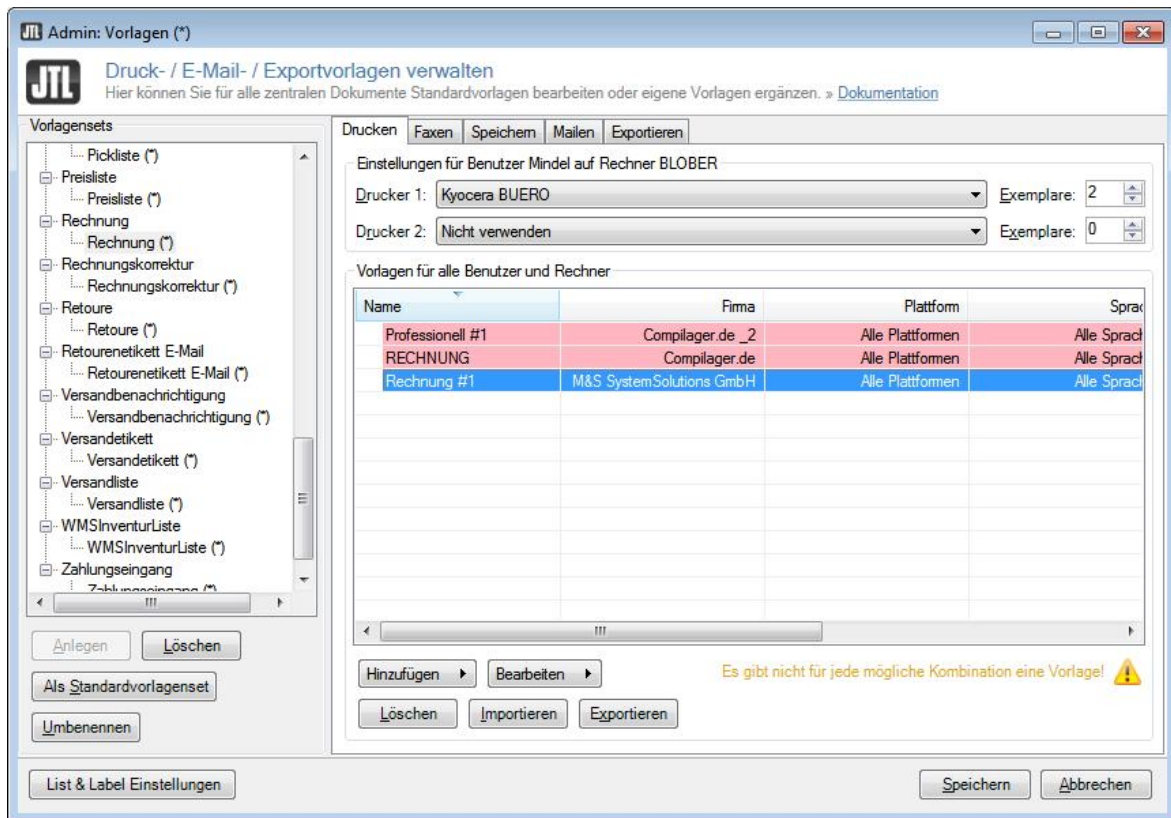

### In Reiter EXPORTIEREN die Exportvorlage bearbeiten

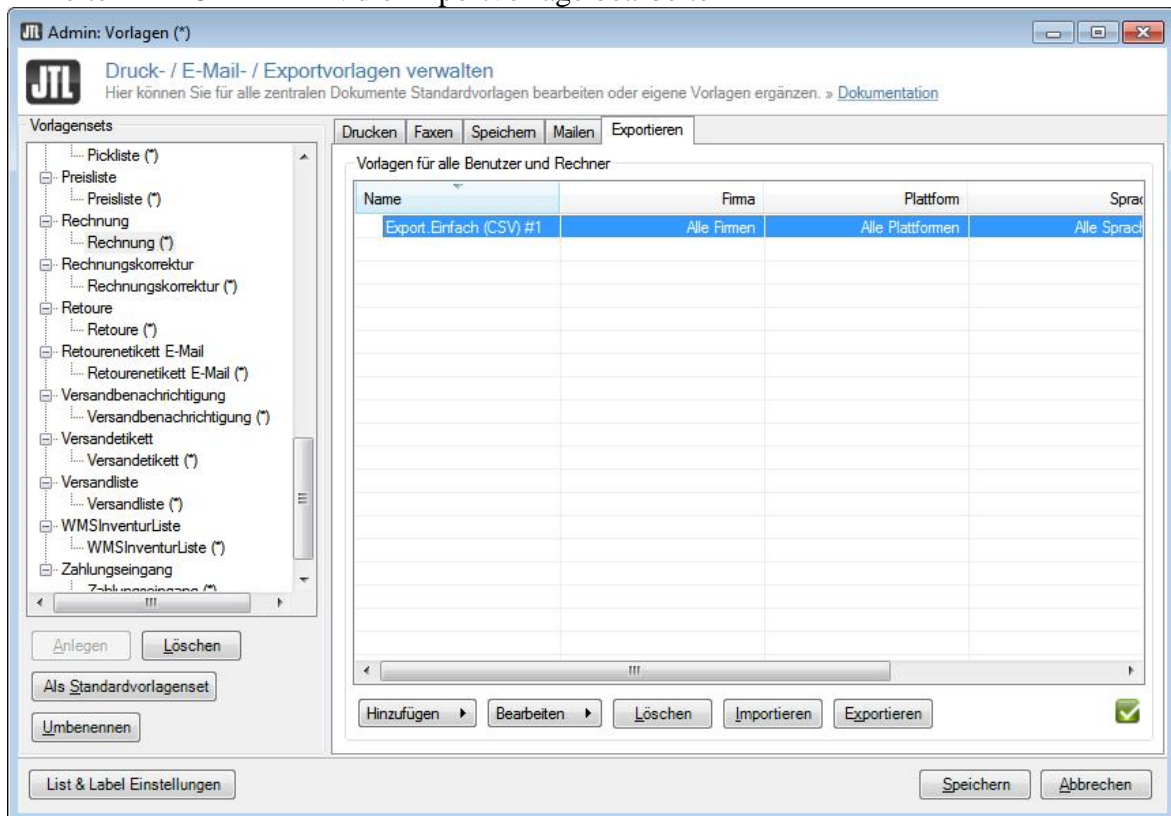

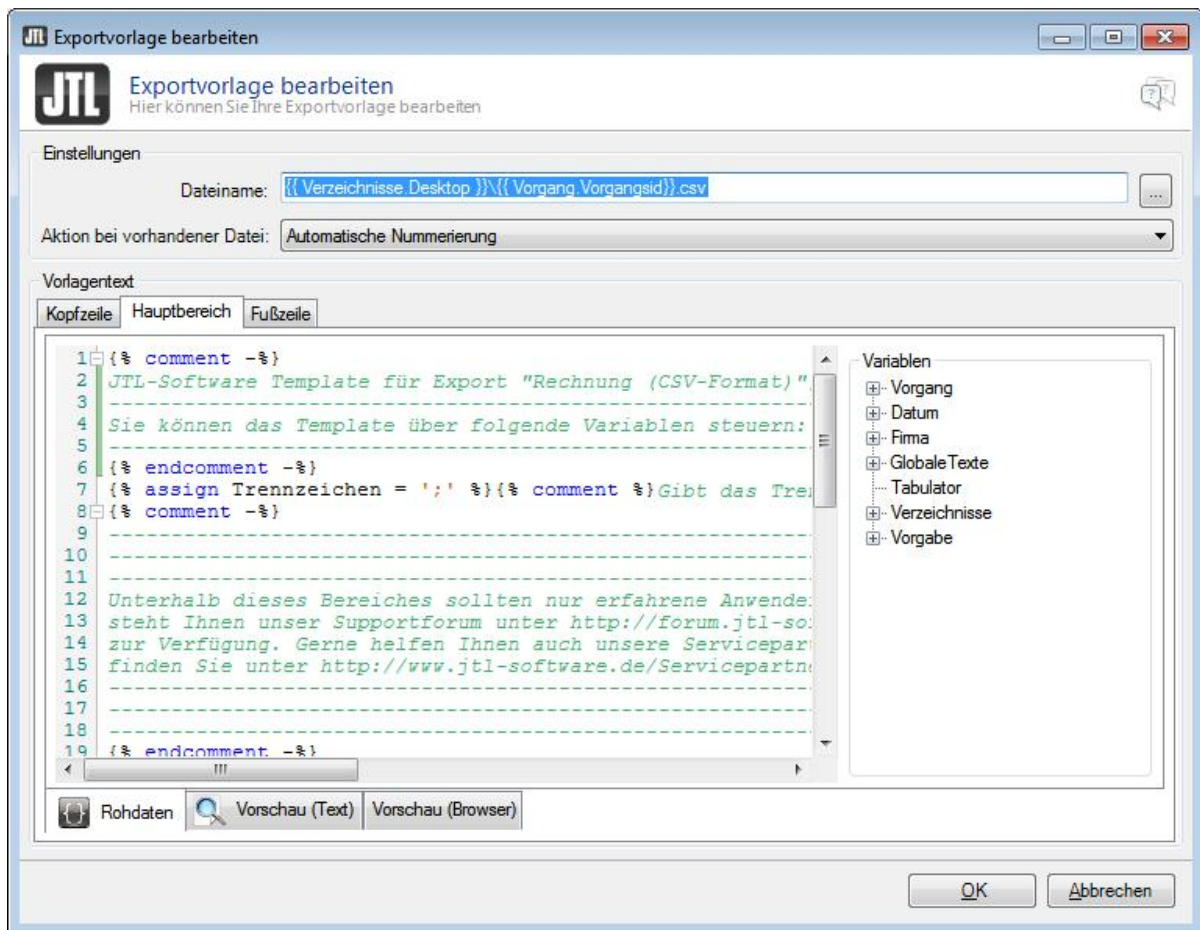

Pfad für die Datenspeicherung ändern.  
Wie z.B :

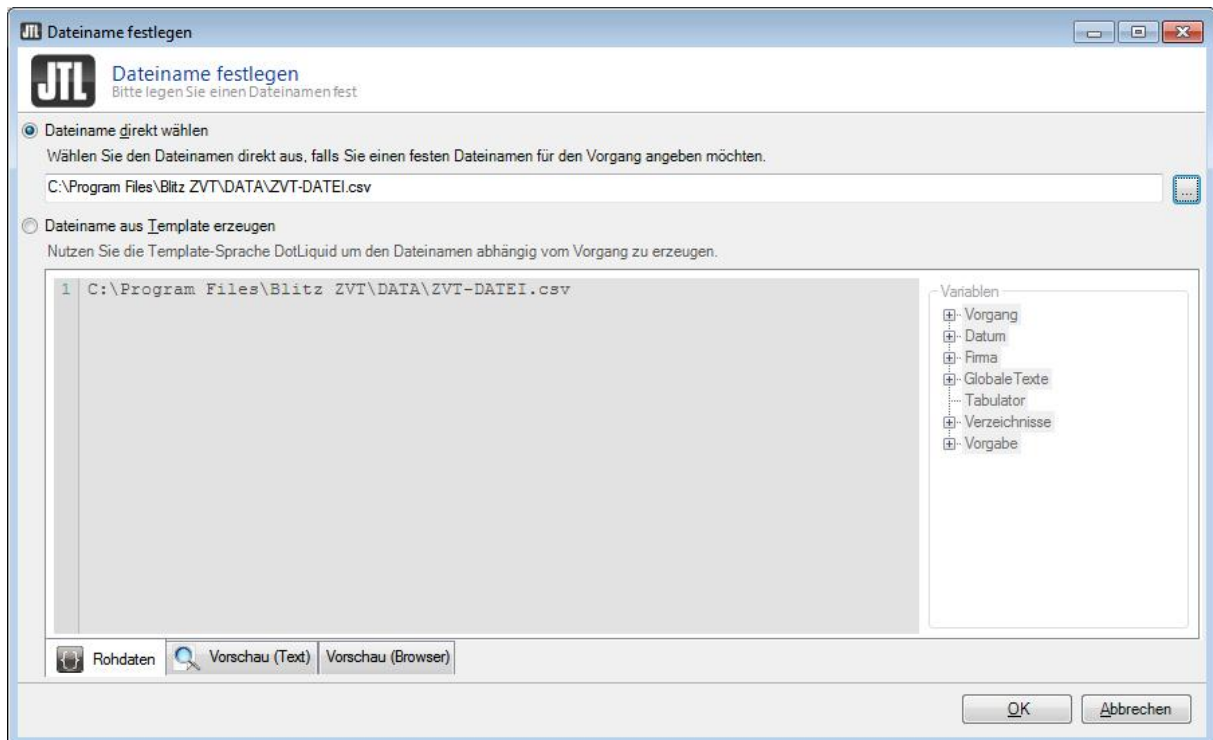

Hier wird Information nach Rechnungsausdruck gespeichert und von BlitzKasse® ZVT  
ausgelesen und verwendet.  
Mit OK dieses Fenster schließen.

## Hinweis:

In Blitzkasse ZVT den gleichen Pfad auswählen und speichern!!!

ErweiterungsForm

Funktionen Einstellungen Protokolle

Port  
COM1  Ergebnisse auf dem Kassenterminal ausdrucken

Datei mit der Summe, die von der Kasse geschickt wird  
C:\Program Files\Blitz ZVT\DATA\ZVT-DATEI.csv

Logdatei für Datenverkehr  
LOG\zvtmachine.log

Logdatei für Kassenschnitten  
LOG\kassenschnitten.log

Logdatei für Bons  
LOG\bons.log

Zurück zum JTL

In Reiter „ Hauptbereich „

Exportvorlage bearbeiten

JTL Exportvorlage bearbeiten  
Hier können Sie Ihre Exportvorlage bearbeiten.

Einstellungen  
Dateiname: C:\Program Files\Blitz ZVT\DATA\ZVT-DATEI.csv

Aktion bei vorhandener Datei: Automatische Nummerierung

Vorgangstext  
Kopfzeile Hauptbereich Fußzeile

```
1 | {% comment -%}
2 | JTL-Software Template für Export "Rechnung (CSV-Format)", Stand: 2014031
3 |
4 | Sie können das Template über folgende Variablen steuern:
5 |
6 | {% endcomment -%}
7 | {% assign Trennzeichen = ':' %}{% comment %}Gibt das Trennzeichen an{%
8 | {% comment -%}
9 |
10 | -----
11 |
12 | Unterhalb dieses Bereiches sollten nur erfahrene Anwender Änderungen vor
13 | steht Ihnen unser Supportforum unter http://forum.jtl-software.de/forum
14 | zur Verfügung. Gerne helfen Ihnen auch unsere Servicepartner weiter. Sie
15 | finden Sie unter http://www.jtl-software.de/servicepartner.
16 |
17 | -----
18 |
19 | {% endcomment -%}
20 | {% comment -%}
21 | Setzt: | Belegnummer*,Währung ISO*,Gesamtsumme*,Guthaben*,Versandart*,
22 | {% endcomment -%}
23 | |({Trennzeichen})\
24 | | Vorgang.Belegnummer | Trim | Quote }}({Trennzeichen})\
25 | | Vorgang.Währung }}({Trennzeichen})\
26 | | (SUM:{{ Vorgang.Auftrag.Gesamtbetrag | Nummer: 'N2','en-US' }}|({Tren
27 | | Vorgang.Auftrag.Gutschein | Nummer: 'N2','en-US' }}|({Trennzeichen})\
28 | | Vorgang.Auftrag.Versandart.Name | Trim | Quote }}({Trennzeichen})\
29 | | Vorgang.Auftrag.Minweis.Text | Trim | Quote }}({Trennzeichen})\
30 | | Vorgang.Erstelldatum | Datum:'yyyy-mm-dd' }}({Trennzeichen})\
31 | | Vorgang.Auftrag.Zahlungsart.Name | Trim | Quote }}({Trennzeichen})\

```

Variablen  
- Vorgang  
- Datum  
- Firma  
- Globale Texte  
- Tabulator  
- Verzeichnisse  
- Vorgabe

InfoBox

Die Variabel {{ Vorgang.Auftrag.Gesamtbetrag | Nummer: 'N2','en-US' }}  
Sollte **ausschließlich** in folgender Form eingegeben !!!

{{(SUM=nnnnnnnn)}} wo nnnnnnnn ist Variable

Wie im Beispiel unten:

{{({{ SUM=Vorgang.Auftrag.Gesamtbetrag | Nummer: 'N2','en-US' }}})}

In Reiter Vorschau (Browser)

Muss es so aussehen:

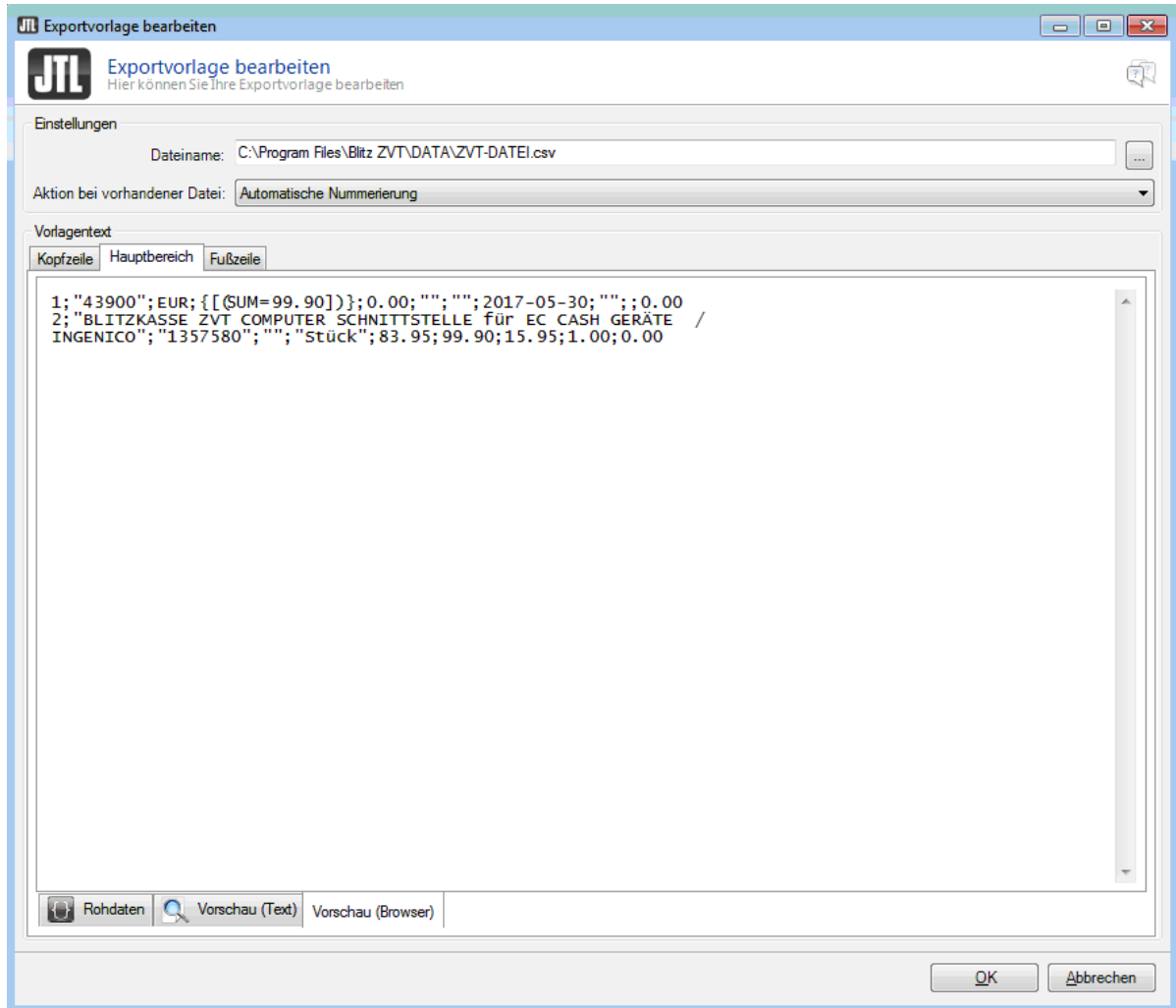

Relevant ist nur die Summe in Cent oder in Euro mit Komma oder Punkt als Trennzeichen ausschließlich in diesem Format {{(SUM=5990)}} restliche Information wird in Logdatei als Begleitinformation gespeichert.

Diese Daten können Sie auf eigenem Wunsch erstellen um Suche in Logdatei zu erleichtern.

Mit OK Änderungen bestätigen.

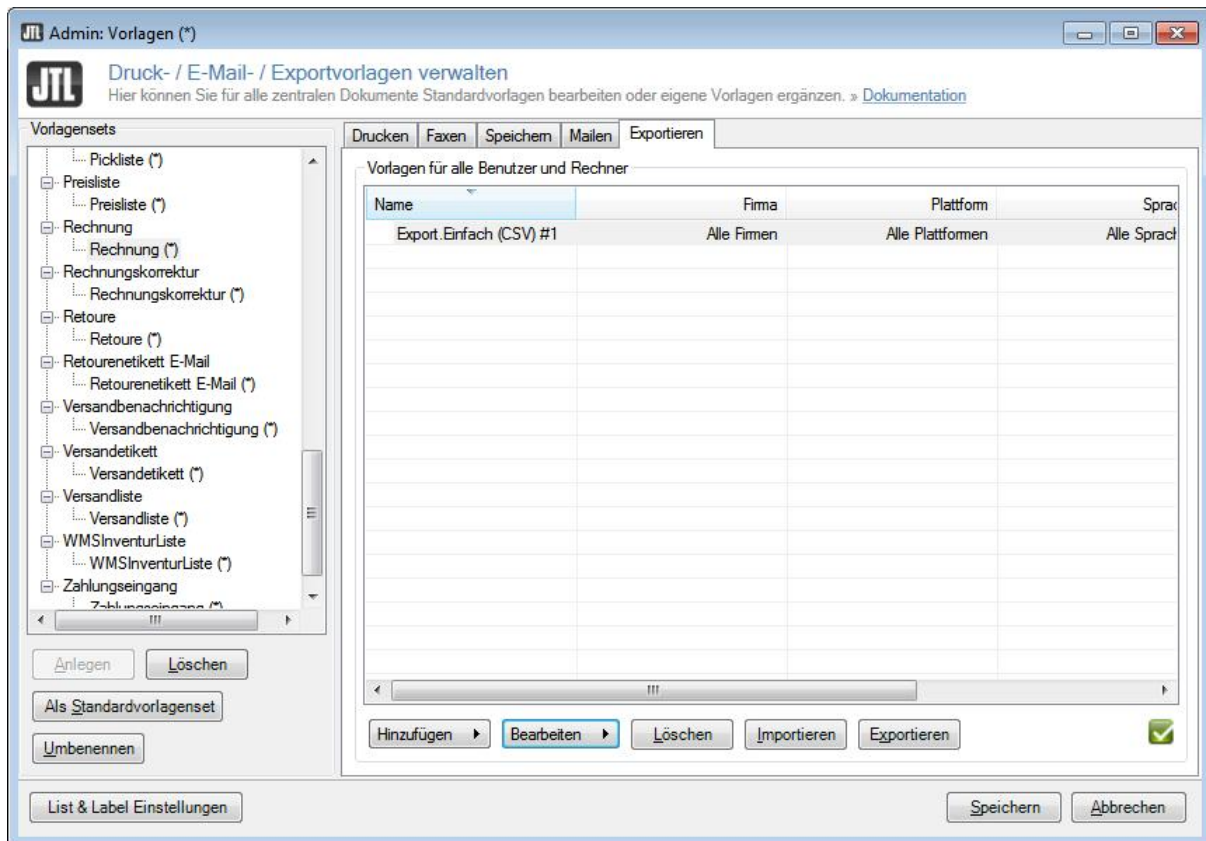

Taste Speichern drücken.

Jetzt bei Rechnungsausdruck

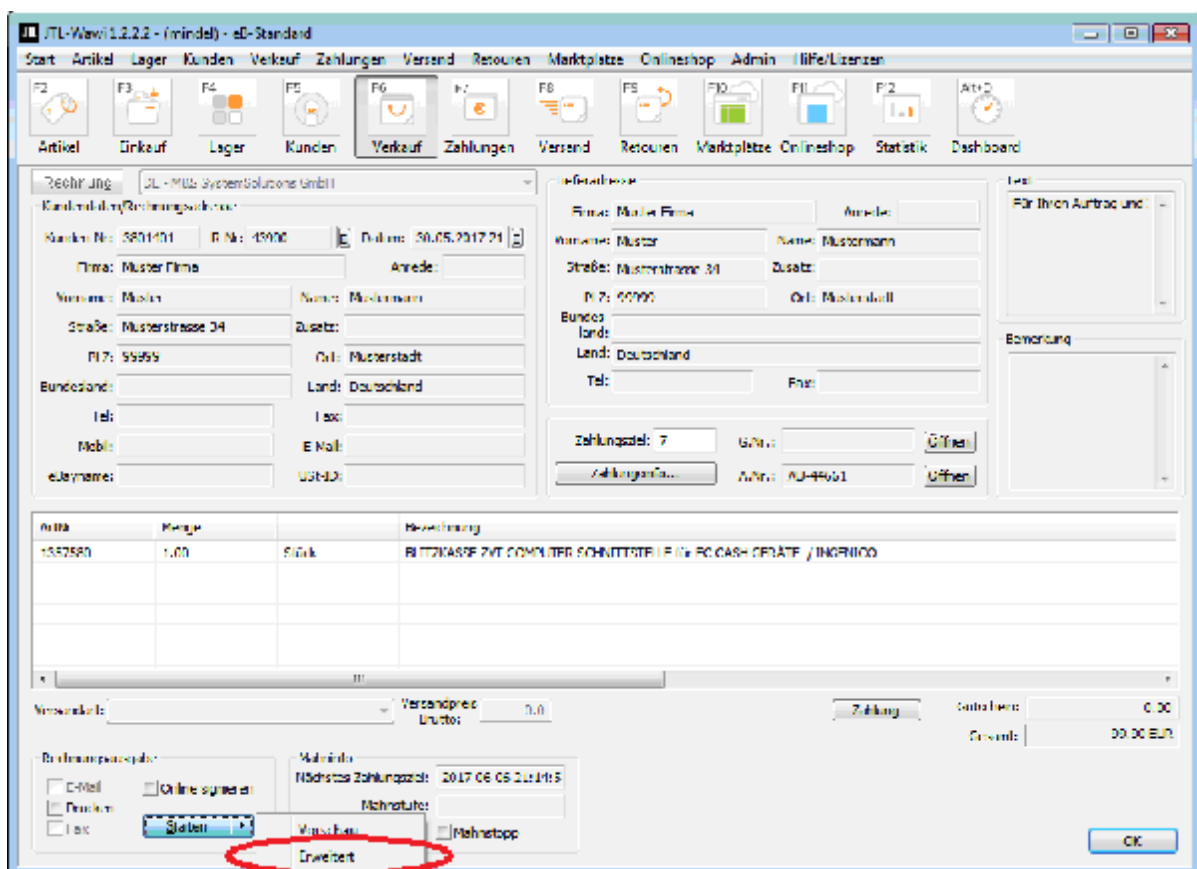

Wählen Sie „ERWEITERT“

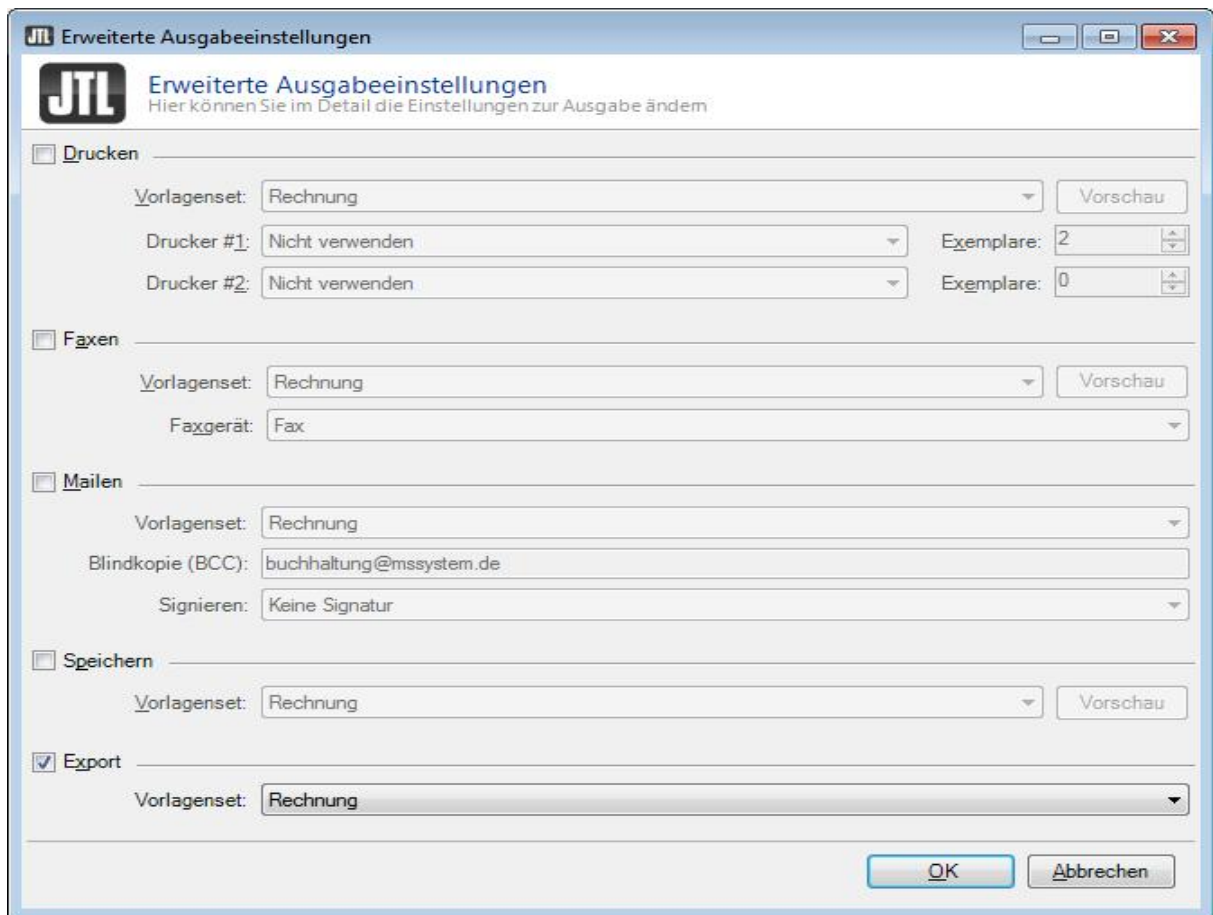

Kästchen Export aktivieren.

Beim Betätigung die Taste OK die Rechnung wird gedruckt und Pollingdatei wird  
In Verzeichnis c:\Program Files\Blitz ZVT\DATA gespeichert.

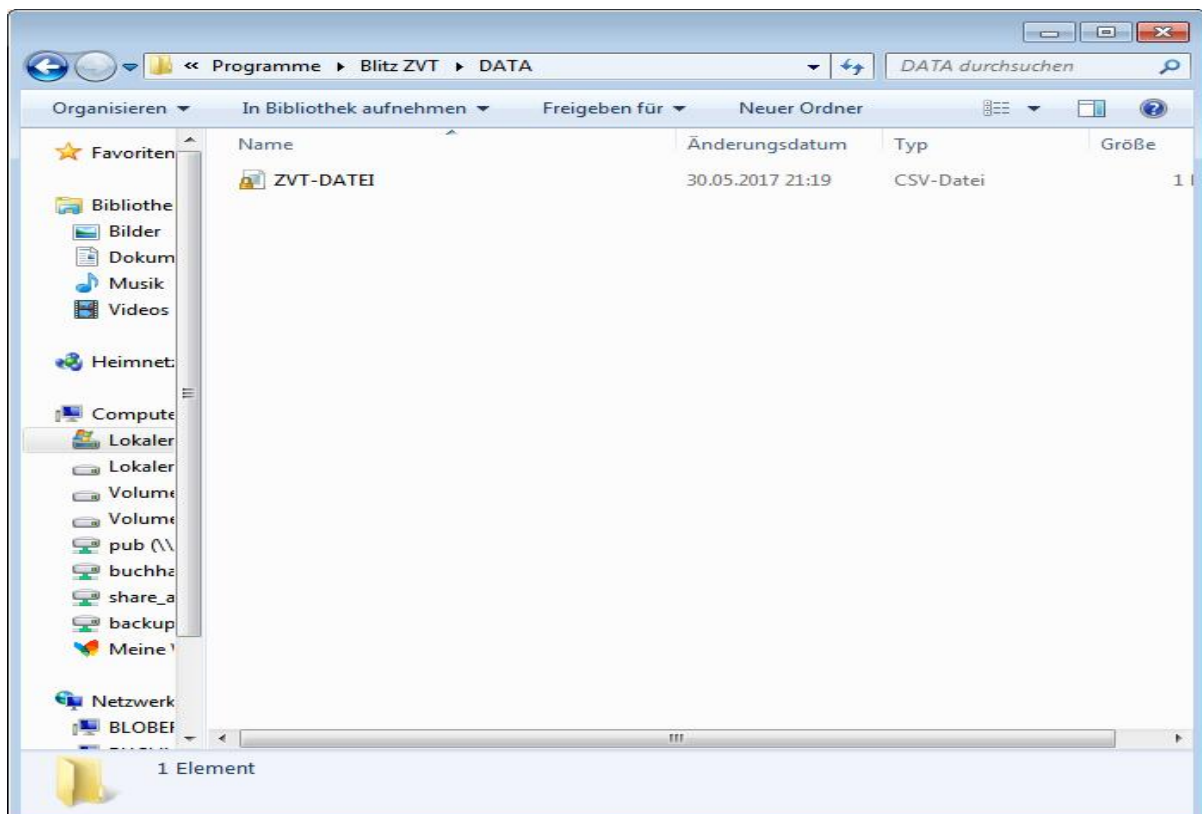

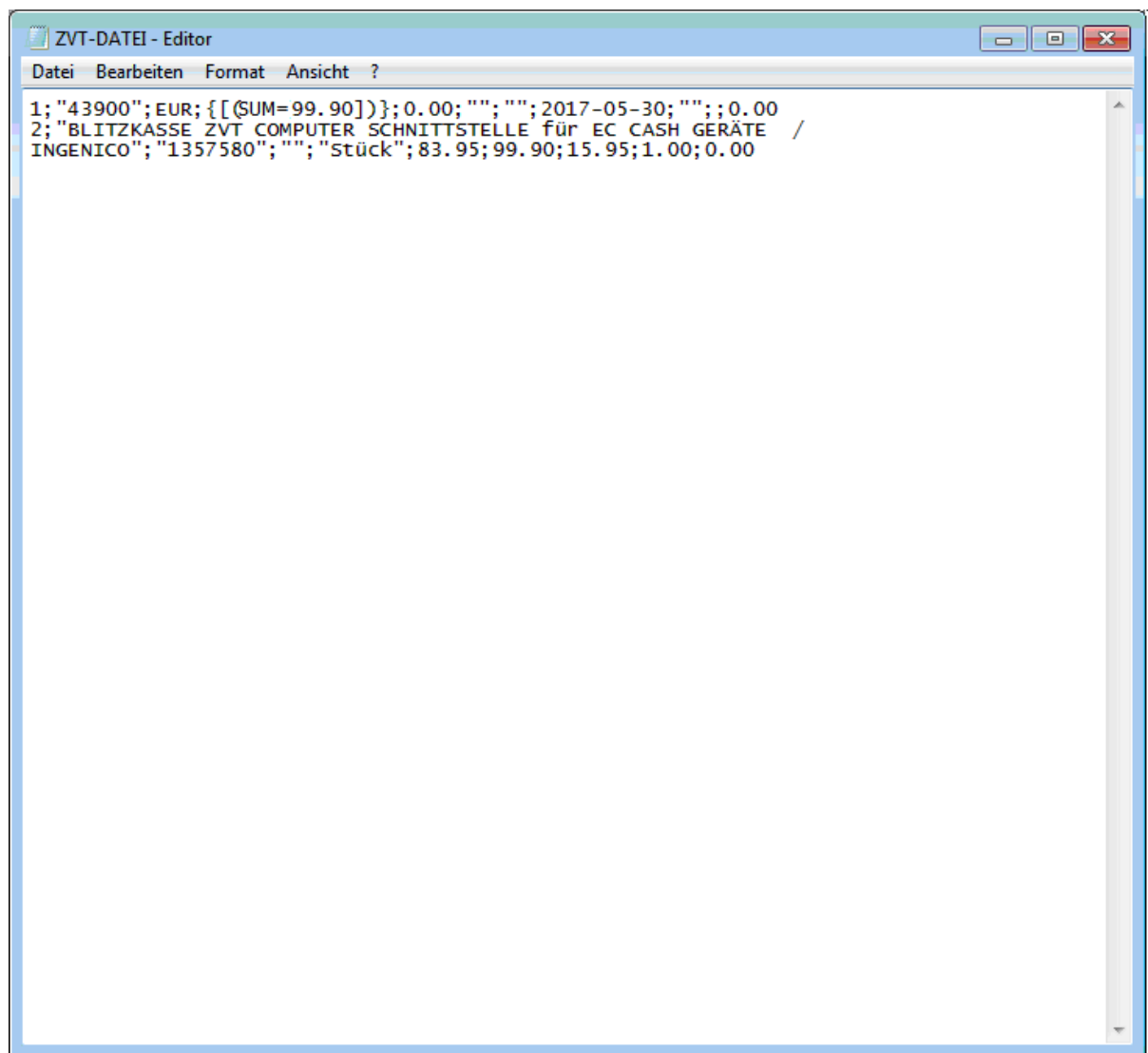

```
1;"43900";EUR;{[(SUM=99.90)]};0.00;"";"";2017-05-30;"";0.00
2;"BLITZKASSE ZVT COMPUTER SCHNITTSTELLE für EC CASH GERÄTE /
INGENICO";"1357580";"";"stück";83.95;99.90;15.95;1.00;0.00
```

Und von BlitzKasse® ZVT ausgelesen und an den EC Cash Terminal weitergeleitet.